

Fiche Formation rapide :

Comment paramétrer un nouvel utilisateur ? Logiciels Euresto et Eurhôtel

Pour rajouter un utilisateur au programme, et paramétrer ses droits il faut tout d'abord bien entendu aller dans le module de configuration :

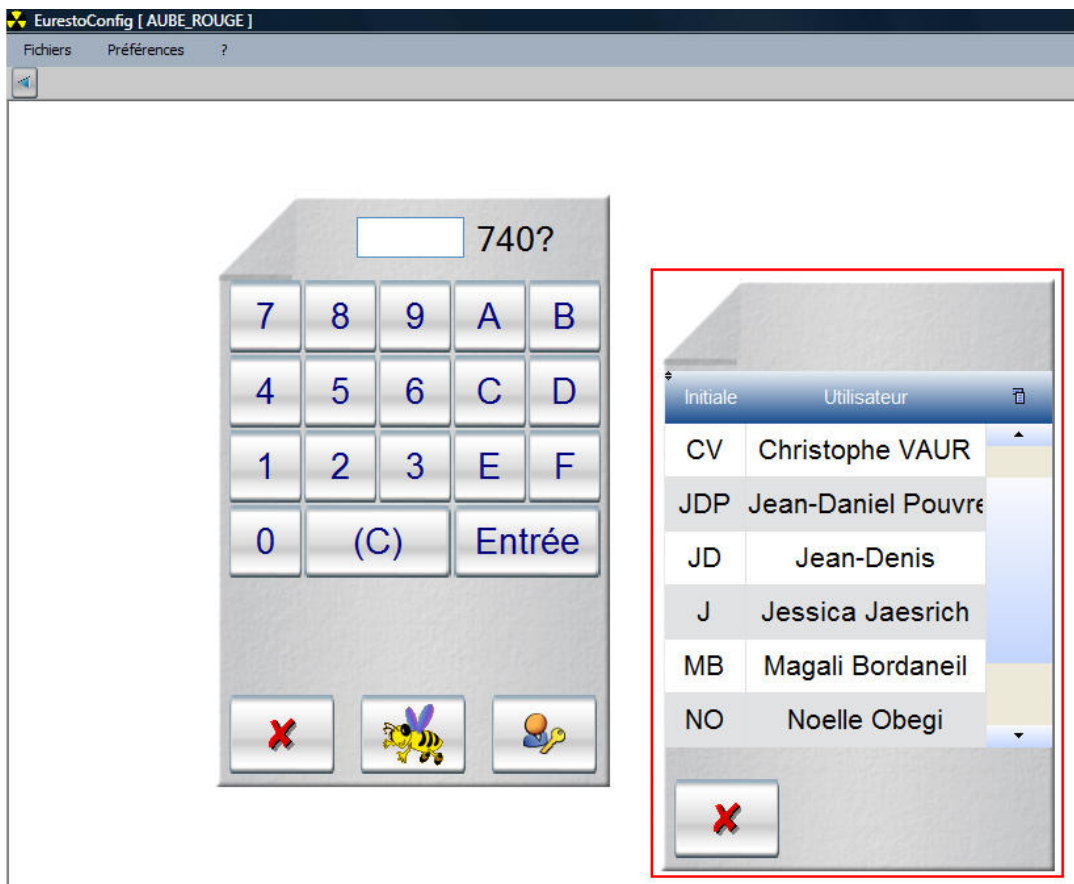

Et être un des utilisateurs ayant le droit de paramétrer d'autres utilisateurs

Choisir ensuite dans l'onglet des paramètres communs, la gestion des utilisateurs

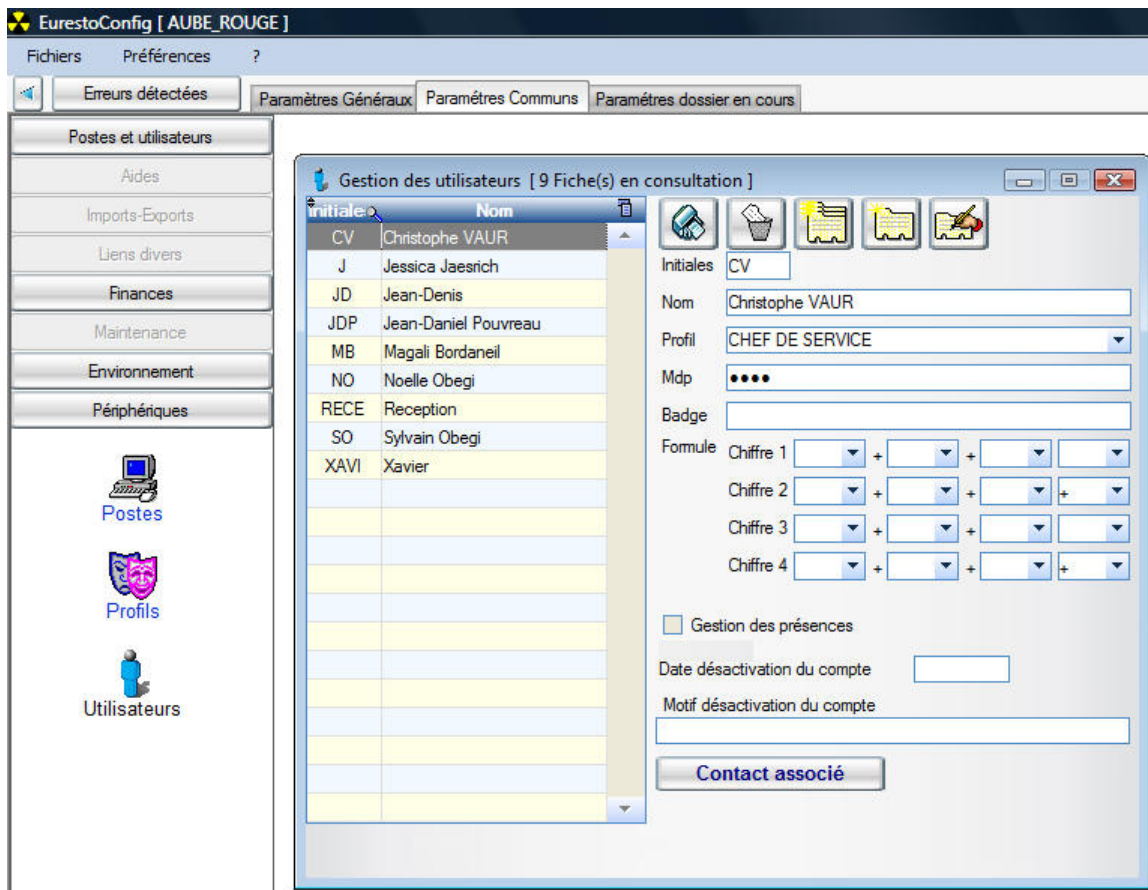

Vous pouvez soit dupliquer un utilisateur déjà existant, soit créer à partir de rien comme toujours. En revanche, ne pas modifier un 'ancien utilisateur' qui ne ferait plus partie de l'entreprise. Un utilisateur est unique et doit le rester. Il faut effectivement en créer un nouveau si nécessaire.

Et vous pouvez bien sur désactiver un compte d'utilisateur si la personne n'a plus à utiliser le logiciel

