

Correction DBM (sorties réelles validées)

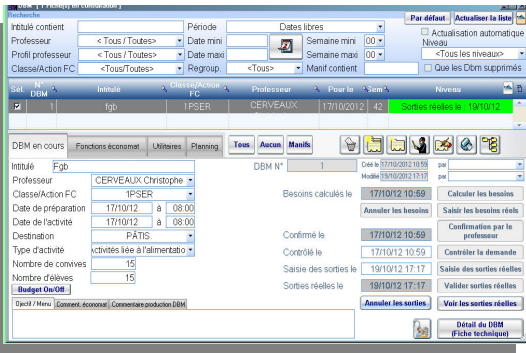

Pour effectuer une correction de sortie sur un DBM déjà validé et même lorsque l'enregistrement des Sorties Réelles a été saisi et validé
Fonction réservée au magasinier et/ou chef de travaux, intendance

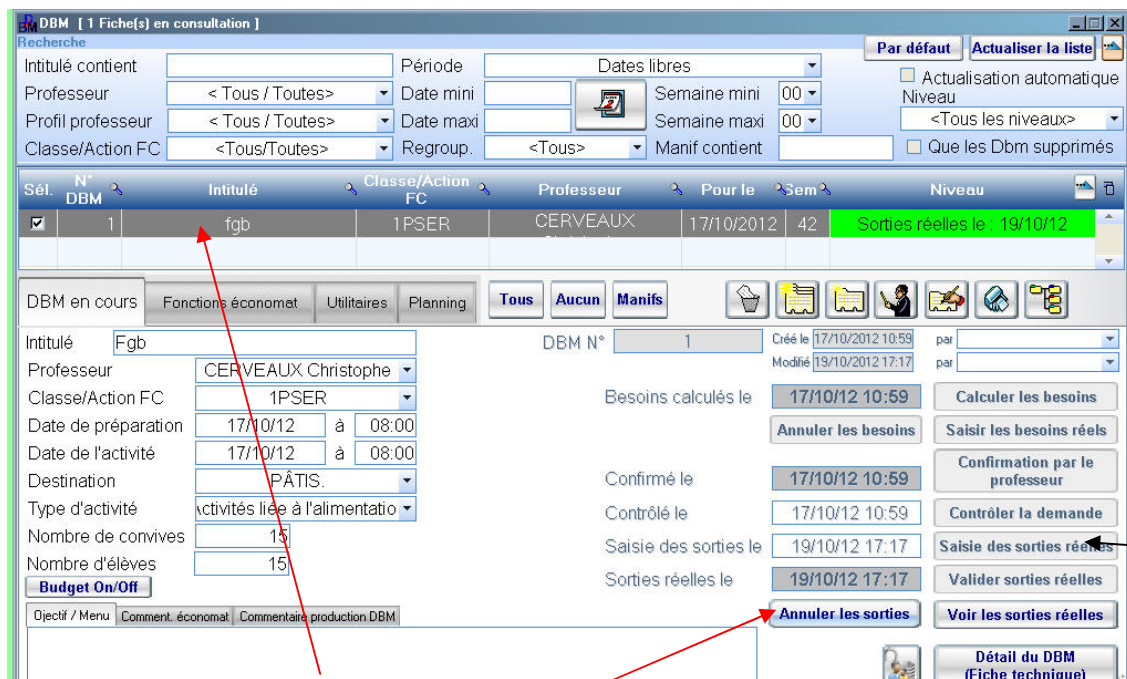
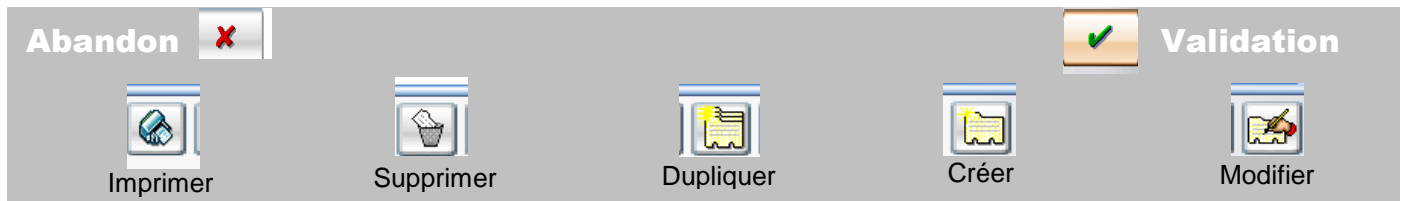

Annuler les sorties du DBM sélectionné

Vous pouvez alors saisir de nouveau des sorties réelles puis revalider.