

# Comment utiliser les statistiques horaires ?

Trois types de statistiques horaires sont disponibles à partir du menu de facturation.

Menu Editions / Statistiques / Statistiques horaires.

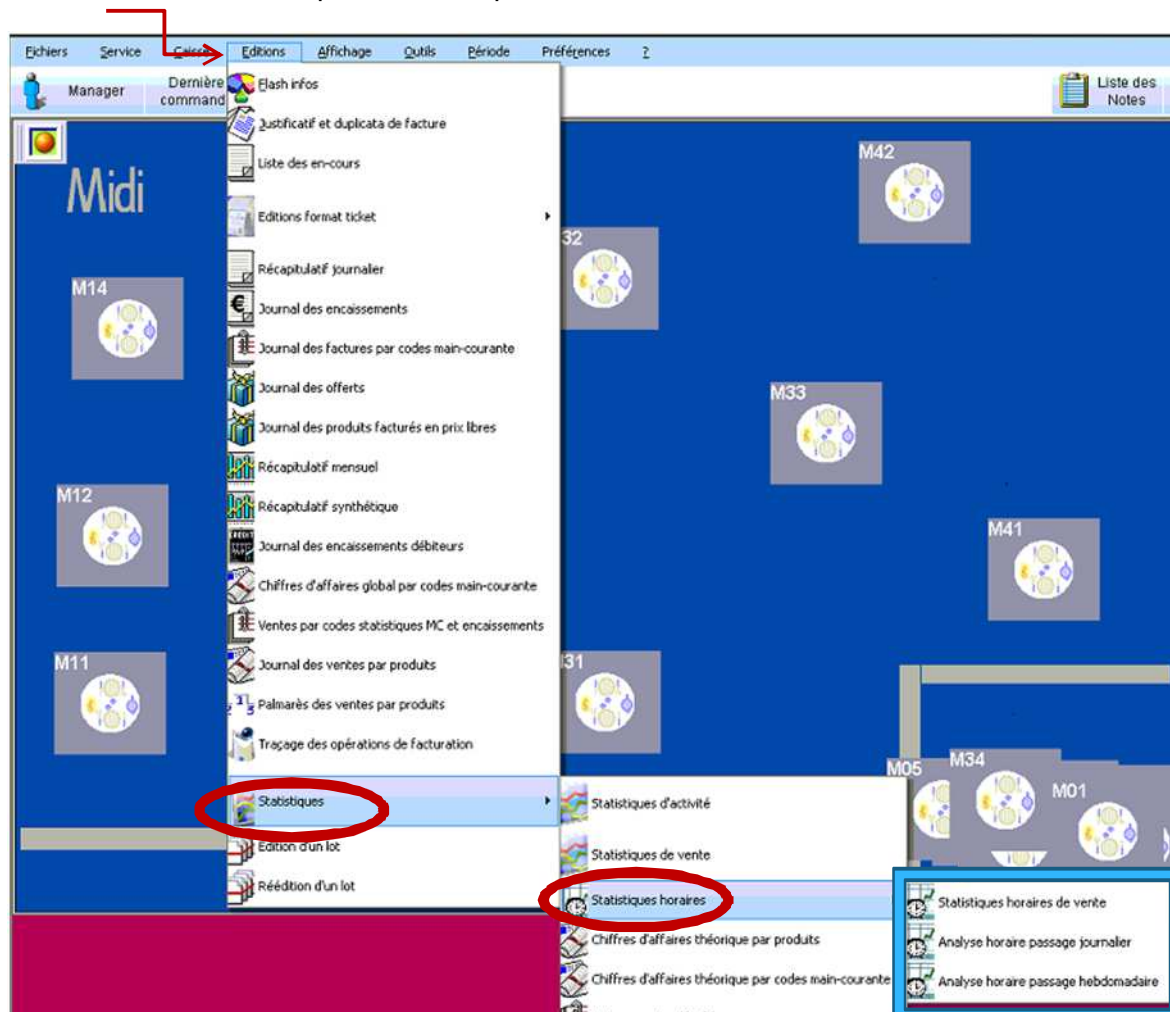

Lorsque vous utilisez une de ces statistiques, après avoir indiqué le Point de vente à analyser, puis la période, renseignez le tableau d'analyse des horaires et enfin le mode de vente.

Définissez par exemple, la tranche horaire pour le midi de 12:00 à 16:15 avec une analyse  $\frac{1}{4}$  heure par  $\frac{1}{4}$  heure (Intervalle = 00:15).

Dans l'exemple ci-contre, pour le service du soir, l'analyse commencera sur les factures émises à partir de 19h00 et jusqu'à 23h59 avec un intervalle de 15 minutes.



Le document résultant de l'analyse Statistiques des horaires de ventes sonne le résultat suivant :

### Statistiques horaires de vente



Tél. 04. [Redacted] Fax: [Redacted]

05/03/2014 12:29 PC10-REST-001 Manager

Période du 01/01/2014 au 05/03/2014

| Horaires       | Valeurs                                    | Mercredi | Jeudi (4)                    | Vendredi (7) | Samedi | Dimanche | Lundi | Mardi (7)                   |
|----------------|--|----------|------------------------------|--------------|--------|----------|-------|-----------------------------|
| 12:45 -> 13:00 | CA TTC<br>NbTicket<br>Tk moyen<br>%CA Jour |          |                              |              |        |          |       | 6,01<br>1,08                |
| 13:00 -> 13:15 | CA TTC<br>NbTicket<br>Tk moyen<br>%CA Jour |          | 33,30<br>1<br>33,30<br>12,72 |              |        |          |       | 27,37<br>1<br>27,37<br>4,94 |
| 13:15 -> 13:30 | CA TTC<br>NbTicket<br>Tk moyen<br>%CA Jour |          | 33,53<br>1<br>33,53<br>12,80 |              |        |          |       | 26,07<br>1<br>26,07<br>4,70 |

| Midi | Valeurs                                    | Mercredi | Jeudi (4)                      | Vendredi (7) | Samedi | Dimanche | Lundi | Mardi (7)                     |
|------|--|----------|--------------------------------|--------------|--------|----------|-------|-------------------------------|
|      | CA TTC<br>NbTicket<br>Tk moyen<br>%CA Jour |          | 261,83<br>5<br>52,37<br>100,00 |              |        |          |       | 266,14<br>4<br>64,04<br>46,19 |

| Horaires            | Valeurs                                    | Mercredi | Jeudi (4)                      | Vendredi (7)                    | Samedi | Dimanche | Lundi | Mardi (7)                      |
|---------------------|--|----------|--------------------------------|---------------------------------|--------|----------|-------|--------------------------------|
| <b>Total généra</b> | CA TTC<br>NbTicket<br>Tk moyen<br>%CA Jour |          | 261,83<br>5<br>52,37<br>100,00 | 868,51<br>5<br>173,70<br>100,00 |        |          |       | 554,56<br>7<br>79,22<br>100,00 |

| Horaires       | Valeurs                                    | Semaine                     |
|----------------|--|-----------------------------|
| 12:45 -> 13:00 | CA TTC<br>NbTicket<br>Tk moyen<br>%CA Jour | 6,01<br>0,36                |
| 13:00 -> 13:15 | CA TTC<br>NbTicket<br>Tk moyen<br>%CA Jour | 60,67<br>2<br>30,34<br>3,60 |
| 13:15 -> 13:30 | CA TTC<br>NbTicket<br>Tk moyen<br>%CA Jour | 59,60<br>2<br>29,80<br>3,54 |

| midi | Valeurs                                    | Semaine                       |
|------|--|-------------------------------|
|      | CA TTC<br>NbTicket<br>Tk moyen<br>%CA Jour | 517,97<br>9<br>57,55<br>30,74 |

| Horaires            | Valeurs                                    | Semaine                           |
|---------------------|--|-----------------------------------|
| <b>Total généra</b> | CA TTC<br>NbTicket<br>Tk moyen<br>%CA Jour | 1 684,90<br>17<br>99,11<br>100,00 |

**Remarques :**

- les dates sont celles du service. Les ventes d'une journée effectuées après minuit, se trouvent donc sur le jour du service et non sur le jour réel.

- si la période comprend plusieurs services pour un même jour, les chiffres édités sont une moyenne (le chiffre entre parenthèses sous le jour donne le nombre de dates éditées)